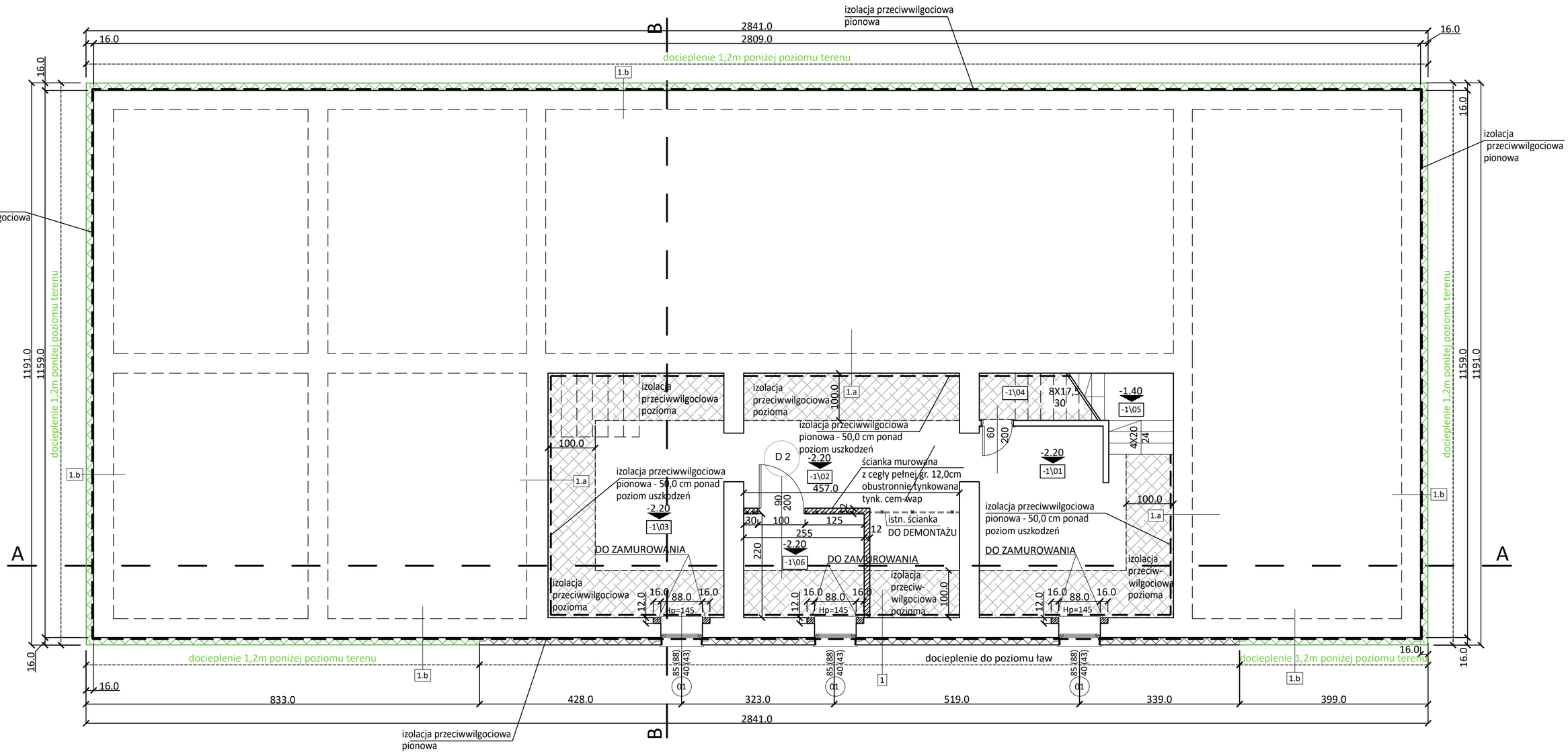

1.a

-	ściana murowana istniejaca	I
-	powłoka gruntujaca bitumiczny materiał hydroizolacyjny do wykonywania bezspoinowych izolacji przeciwwilgociowych i przeciwwodnych typu lekkiego	x1
-	izolacja ciężka elastyczną, dwuskładnikowa masą uszczelniającą odporną na starzenie się i agresywne substancje	x2
-	zaprawa sczepna(obrzutka) hydraulicznie wiążąca zaprawa poprawiająca przyczepność pod tynki	x1
-	tynk renowacyjny zaprawa tynkarska o dużej porowatości i przepuszczalności pary wodnej	2,0cm
-	tynk hydrofobowy nawierzchniowy mineralny paroprzepuszczalny, drobnoziarnisty	1,0cm

1.b

-	folia kubełkowa	x1
-	styrodur XPS	16,0cm
-	Izolacja ciężka Izolacja ciężka elastyczną, dwuskładnikową masą uszczelniającą odporną na starzenie się i agresywne substancje	x2
-	powłoka gruntująca bitumiczny materiał hydroizolacyjny do wykonywania bezspoinowych izolacji przeciwwilgociowych i przeciwwodnych typu lekkiego	x1
-	ściana murowana istniejaca	I

1

-	folia kubełkowa	x1
-	styrodur XPS na kleju	16,0cm
-	Izolacja ciężka elastyczną, dwuskładnikową masą uszczelniającą odporną na starzenie się i agresywne substancje	x2
-	powłoka gruntująca bitumiczny materiał hydroizolacyjny do wykonywania bezspoinowych izolacji przeciwwilgociowych i przeciwwodnych typu lekkiego	x1
-	ściana murowana istniejaca	I
-	powłoka gruntujaca bitumiczny materiał hydroizolacyjny do wykonywania bezspoinowych izolacji przeciwwilgociowych i przeciwwodnych typu lekkiego	x1
-	izolacja ciężka Izolacja ciężka elastyczną, dwuskładnikowa masa uszczelniającą odporną na starzenie się i agresywne substancje	x2
-	zaprawa sczepna(obrzutka) hydraulicznie wiążąca zaprawa poprawiająca przyczepność pod tynki	x1
-	tynk renowacyjny zaprawa tynkarska o dużej porowatości i przepuszczalności pary wodnej	2,0cm
-	tynk hydrofobowy nawierzchniowy paroprzepuszczalny, drobnoziarnisty mineralny tynk	1,0cm

nr.

pom	nazwa	pow.[m²]
-1.01	Piwnica	15,72m²
-1.02	Piwnica	18,06m²
-1.03	Piwnica	19,28m²
-1.04	Pom. pod schod.	1,60m²
-1.05	Klatka schodowa	5,09m²
-1.06	Magazyn energii	5,60m²
-1	Σ powierzchni	65,35m²

Wszystkie roboty należy wykonywać zgodnie z Polskimi Normami, "Warunkami technicznymi wykonania i odbioru robót budowlano-montażowych" opracowanymi przez Instytut Techniki Budowlanej oraz zasadami wiedzy i sztuki budowlanej.
Wszelkie elementy stolarki okiennej i drzwiowej, okładzin elewacyjnych, barierek montować na podstawie zweryfikowanych obmiarów rzeczywistych wykonywanych na obiekcie.
Przed przystąpieniem do prac budowlanych należy sprawdzić wymiary w miejscu przeznaczenia.
Nie można brać wymiarów z rysunków. Obowiązujące są jedynie podane wartości.
Projekt wykonano na podstawie inwentaryzacji, w związku z tym wszystkie wymiary skorygować w trakcie robót po zdjęciu warstw wykończeniowych.
Przy zastosowaniu materiałów i technologii należy ściśle stosować się do zaleceń producentów.
Rysunki należy rozpatrywać łącznie z opisem technicznym.

Temat projektu:	Termomodernizacja obiektów użyteczności publicznej na terenie Miasta Rybnika. Zadanie nr 4. **Termomodernizacja budynku Ochotniczej Straży Pożarnej Rybnik - Grabownia, ul. Wiktora Poloczka 76C**					
Inwestor:	**MIASTO RYBNIK, ul. Chrobrego 2, 44-200 RYBNIK**					
Temat rysunku:	**Rzut piwnic**					
Branża:	AK - ARCHITEKTURA KONSTRUKCJA				Faza:	PT
Zespół projektowy:	mgr inż. arch. **Bożena WITA** Architektura	Nr upr.	696/01		Data:	12/2024r.
					Skala:	1:75
	Mgr inż. **Izabela GROBORZ - MUSIK** Konstrukcja	Nr upr.	217/92		Nr strony:	-
					Nr rysunku:	**AK-01**

„PROEKO”
Wojciech BREWCZYŃSKI
PRACOWNIA PROJEKTOWA
44-200 RYBNIK, ul. Rudzka 28, tel. 32 422 76 64, 609 095 214